Astere Justine Haile

Rédaction ⁞ Création ⁞ Réseaux sociaux

514.795.0832 ★ astere_justine@yahoo.ca ★ 658, rue Massena, Greenfield Park (QC) J4V 1E2

Présence en ligne

Portfolio :
https://asterejustine.journoportfolio.com/

Instagram :
@housenorthofaddis

Boutique/blogue :
housenorthofaddis.com
housenorthofaddis.bigcartel.com

Compétences

Communication
Gestion de projets
Créativité
Esprit d'équipe
Rapidité d'exécution
Présence en ligne
Image de marque

Marketing numérique

Google Analytic
SEO
Adwords
Facebook
Instagram
Twitter
WordPress
Mailchimp
Pinterest

Langues écrites/parlées

Français	Parfait
Anglais	Parfait
Espagnol	Avancé

Parcours multidisciplinaire

Rédactrice Web bilingue (SEO) SEPT 2011 — Présent

Groupe Pages Jaunes, temps plein

Plus de 300 sites Web rédigés en français et en anglais, optimisés pour le SEO. Travail d'équipe avec graphistes et gestionnaires de projet à la conception de sites, pour une rédaction selon les dernières pratiques de marketing numériques.

Chroniqueuse gastronomique MARS 2015 – Présent

Magazine Bières et Plaisir, contributrice

Réaliser des entrevues, rédiger des articles sur divers sujets touchant la gastronomie et l'industrie brassicole. Toutes publications en versions imprimées et en ligne.

Vérificatrice de faits MAI 2016 — Présent

ELLE QUÉBEC, télétravail régulier
Vérifier les faits de chaque article avant qu'ils ne soient finalisés (dates, noms, événements, etc.). Effectuer toute recherche nécessaire pour assurer la validité de l'information qui, ultimement, apparaîtra dans le magazine.

Créatrice de marque et blogueuse MARS 2015 — Présent

La Maison au Nord d'Addis, fondatrice

Responsable de la conception à la production et de la présence en ligne au "branding". Utilisation constante de Google Analytic, de courriel marketing et de divers réseaux sociaux, dont Instagram et Facebook, pour faire grandir la marque.

À la pige : trad + rédac. + correction d'épreuves Depuis 2004

Guavus Intl, Sprung Art, Association des fabricants de meubles du Québec

Traduire de l'anglais au français et vice-versa divers projets, dont le magazine de l'AFMQ, les documents internes de Guavus Intl, la correction d'épreuve et traduction de communiqué de presse pour Sprung Art.

Conceptrice de vêtements pour femmes (sportswear) 2005 - 2011

Majco Apparel, Montréal

Développer et concevoir des vêtements, tissus et accessoires pour femmes.
Superviser l'évolution des styles dans la portion domestique et importation.
S'impliquer dans les stratégies de mise en marché avec les clients importants.

Parcours académique

BAC. JOURNALISME | Université Concordia 2005
D.E.C. LANGUES MODERNES ET LITTÉRATURE | Cégep Vanier 2001
D.E.S. | Académie Michèle-Provost 1998

Astere Justine Haile

Aperçu portfolio

Chronique gastronomie :

À la découverte du steak vieilli

http://www.bieresetplaisirs.com/2016/06/06/a-decouverte-steak-vieilli/

La boucherie Grindr - Photo Frédéric Beauchamp

Vous ne le saviez peut-être pas, mais tout bœuf consommé a été vieilli. En fait, une viande consommée immédiatement après l'abattage s'avérerait dure comme du caoutchouc. Le vieillissement de bœuf a donc toujours existé, mais ses techniques diffèrent, et surtout son goût!

Tendance carnivore : le bœuf vieilli

Chronique gastronomie :

De la ferme à la fourchette

http://www.bieresetplaisirs.com/2016/10/07/de-ferme-a-fourchette-manger-local-restaurant/

Photo Karine Gagné

De plus en plus, les restaurants affichent leur alliance avec des producteurs régionaux et mettent à l'honneur les produits de la ferme dans leur menu. Une tendance du moment ou un mouvement durable? On se penche sur la question de la ferme à la fourchette.

Chronique gastronomie :

Kombucha, cet élixir de vie

http://www.bieresetplaisirs.com/2016/08/04/kombucha-cet-elixir-de-vie/

À la fois *pop drink*, à la fois bienfaiteur de la flore intestinale, le kombucha connaît tout un engouement au Québec depuis quelques années. Ceux qui en boivent régulièrement vous rapporteront volontiers tous ses bienfaits, mais pour ceux qui ne le connaissent pas, le kombucha peut paraître mystérieux. Lumière sur cette boisson ancestrale.

Paru dans la presse :

The New African Aesthetic

Parution de la marque House North of Addis dans le Globe and Mail.

http://www.theglobeandmail. com/life/home-and-garden/ design/infuse-a-bit-of- african-design-into-your-home- with-these-up-and-comingbrands/article33495705/

Article de blogue pour House North of Addis :

Foodie Nostalgia: Memorie of Addis

Exemple de rédaction anglophone :
http://www.housenorthofaddis.com/memories-of-addis/

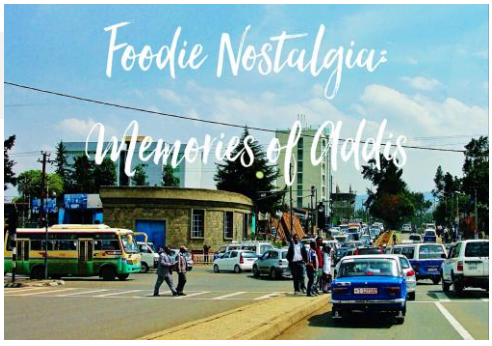

Astere Justine Haile

Aperçu portfolio – suite

Article de blogue :

Vegan Curried Sweet Potato & Cauliflower Potage

http://www.housenorthofaddis.com/vegan-curried-sweet-potato-cauliflower-potage/

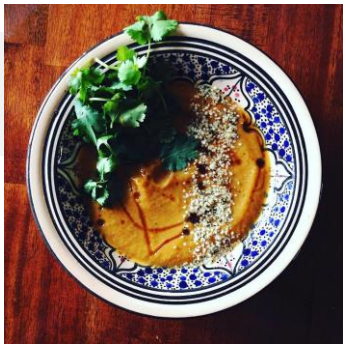

Communiqué de presse :

Sprung Art Series Presents Nicholle Kobi

Communiqué de presse en anglais et français (envoi du document sur demande; non disponible en ligne).

English Web Copywriting (for Yellow Pages):

The Decorators' Choice Paint Store

http://www.thedecoratorschoicepaintanddecor.ca/

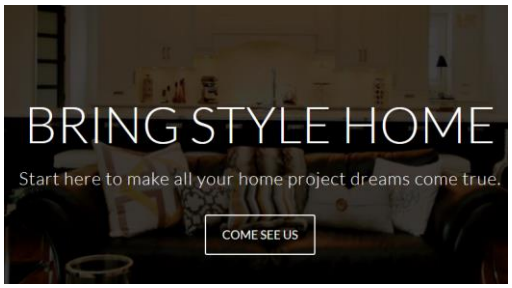

Rédaction de site Web (pour Pages Jaunes) :

Ora Bistro

http://www.orabistro.ca/

Rédaction de site Web (pour Pages Jaunes) :

Tiffany Concept Santé Beauté

http://www.tiffanyconceptsantebeaute.com/